el Cerro

nº 44 | diciembre 2018

Hermandad de la VERA ✠CRUZ de Coria del Río

OTECO, S.L.
ASESORÍA DE EMPRESAS

C/. Cuba, 22-1º D - Tlf. 95 477 40 33 - Fax 95 477 91 35
otecosl@hotmail.es
41100 CORIA DEL RÍO (Sevilla)

FLORISTERÍA Virgen de la Estrella
A. Bohórquez
Arreglamos todo tipo de Altares,
Gran Surtido en Flores,
Coronas de Difuntos y Flores Secas
Tlfs.: 954 771 364
954 771 131
Avda. 1.º de Mayo, 3
CORIA DEL RÍO
41100 (Sevilla)

Repuestos Pera s.l.
CORIA-PUEBLA Tlfno. 95 477 92 10
www.repuestospera.com info@repuestospera.com

Centro de estudios
FORMA-T²
Victoriano Cancelo
Tlf.: 645 771 539
Avda. 1º de Mayo, 35-1º
41100 CORIA DEL RÍO (Sevilla)
www.centroformate.com
info@centroformate.com

Sumario

Editorial 3
Exhortación del Hermano Mayor 4
Reflexión del Señor Cura Párroco 6
Palabras del Presidente del Consejo 8

María Madre de la Caridad 9
Cultos y Formación
Cáritas 11
Comisión de Caridad
Noticias 14
Avisos y citaciones 16

Las sacristías de la ermita de San Juan Bautista de Coria del Río 18
J.F. Barragán de la Rosa
Restauración del palio 21
Entre hermanos 22
Avelina Ferrari

Edita:
Humilde, Antigua Hermandad y Cofradía de Nazarenos del Santísimo Cristo de la Vera Cruz, Purísima Concepción de María Santísima y San Juan Bautista (El Cerro)

Ermita de San Juan Bautista. c/ San Juan, Coria del Río, Sevilla
www.elcerro.com

Diseño y maquetación: **Comisión de Publicaciones**
Impresión: **Gráficas Santa María**

Depósito Legal: SE-556-98

La Hermandad no tiene que asumir necesariamente las opiniones de los colaboradores del Boletín, por lo que no es responsabilidad de ella.

Fotografías de portada y convocatoria: **Manuel Ginés**

Editorial

Fotografía: Manuel Asián

LA INMACULADA FIESTA RELIGIOSA

De aquí a pocos días, siguiendo con su secular tradición y cumpliendo con sus Reglas, esta Hermandad de la Vera-Cruz va a celebrar la excelsa creencia, elevada a dogma de fe, de que la Virgen María, como Madre del Salvador, fue librada por Dios de todo pecado en el mismo momento de su concepción.

Desde que en el siglo VII se comenzase a celebrar en Palestina la festividad de la Concepción de Santa María, el referido privilegio de la Virgen ha pasado tanto por etapas de la historia en las que tuvo un enorme interés en todos los ámbitos sociales y fuese motivo de grandes solemnidades y festejos religiosos, como también por otras etapas o fases en las que esa creencia no tenía interés alguno para una importante parte de la sociedad, que, primariamente, niega o ignora u olvida el mismo hecho del pecado original y sus consecuencias para todo el género humano.

En unas y otras de esas cíclicas etapas, la hermandad, como lo ha hecho siempre desde su fundación y ahora desde aquí lo hace, llama y anima a todos sus hermanos, devotos y fieles, a que celebren con gozo y sentido profundamente religioso la festividad de la Inmaculada Concepción, participando en las misas y actos de culto que con tan extraordinario motivo organiza la Iglesia, o en todo caso dedicándole algún tiempo de ese día a la oración sentida y sencilla a nuestra Madre y Señora.

Acudiendo a este llamamiento contribuiremos a que ese día en que se celebra tan privilegiada gracia concedida a su Madre, sea un día lleno de espiritualidad, un día realmente religioso y no una fecha más del calendario en que buscar satisfacciones puramente materiales.

Exhortación del Hermano Mayor

Es de nuevo para mi persona un placer y, a la vez, una responsabilidad el dirigirme a ustedes como Hermano Mayor de nuestra querida Hermandad en estos días que se aproximan, días de celebración y festividad en torno a la Purísima Concepción de María Santísima.

Junto con estos días de fiesta se acercan días de reflexión, días de hacer balance del año que se va terminando y de plantearse nuevas metas espirituales para el año que comienza y es ahí donde debemos hacer un hueco en nuestros corazones y plantearnos si hemos hecho suficiente por nuestro prójimo, si nuestro comportamiento ha sido el correcto o simplemente si nuestro compromiso ha sido el que se esperaba de nosotros.

En las hermandades, y en particular en la nuestra, tenemos inagotables semillas o medios que nos permiten inducir a nuestros hermanos a la vida cristiana verdadera, ya que se sienten atraídos por nuestras sagradas imágenes, por el bello rostro moreno de nuestra Virgen, por el rezo de la salve subiendo la escalera o por la contemplación el Stmo. Cristo de la Vera Cruz, su paz, su quietud, su rostro imperturbable, etc.

Pero esa semilla que sembramos en nuestros corazones, la mayoría de las veces no terminan dando los frutos que de ella se esperan, pues nos quedamos en lo superficial, en la simple belleza de la imagen o de la estampa que estamos viendo en los diversos actos, y es nuestra responsabilidad el que acompañemos estos actos con un sincero encuentro personal con Jesucristo, que no es más que cumplir los objetivos que marcan nuestras reglas: CULTO (participación en los sacramentos, especialmente en estos días de celebración de la festividad de nuestra titular); FORMACIÓN (formación cristiana, oración personal y comunitaria) y CARIDAD (no solo material, también es caridad ayudar al prójimo, visitar a los enfermos, etc). Como nos indica el Papa Francisco: *"seamos auténticas fraguas de santidad"*.

Si somos capaces de regar esa pequeña semilla con el amor de Cristo, junto con la intermediación de su Santísima Madre, estoy seguro que los frutos serán abundantes, la vida de la Hermandad tendrá su

Fotografía: Manuel Asián

trascendental sentido y habrá logrado su fin. La Hermandad debe de potenciar ese crecimiento espiritual y convertirnos así en luz del mundo (Mt 5, 13-16), seamos sal de la tierra y que no se vuelva sosa.

No quisiera terminar esta exhortación sin invitaros a los cultos que vamos a celebrar los próximos días en nuestra ermita en honor a Nuestra Stma. Virgen de la Concepción, y a que participéis activamente en los mismos alrededor de la mesa del Señor celebrando la Eucaristía.

Tampoco quisiera despedirme sin antes desearos unas Felices Pascuas junto a la familia y los seres queridos e invitaros al II Belén Viviente que organiza la Hermandad en la escalera del Cerro el próximo 22 de diciembre.

Antonio M. Herrera García

CORREDURÍA AL DE SEGUROS
ASIÁN - LORA, S.L.U.
VISÍTENOS, Y LES OFERTAREMOS SUS SEGUROS ANTES DE CONTRATARLOS
PROFESIONALIDAD A SU SERVICIO
Tlf. 954 77 35 55 - Fax: 954 77 12 04
Avda. Andalucía, 230-B • 41100 Coria del Río (Sevilla)
e-mail: jasianl@hotmail.com
Nº Reg. J. de A. CS-J/230

AUTO RECAMBIOS
FRAN SICILIA
C/ Cervantes, 2
41100 Coria del Río (Sevilla)
Tlf. 954 77 01 47
autorecambiosfransicilia@gmail.com

La Inmaculada Concepción es la fiesta de amor a una mujer elegida por el Señor

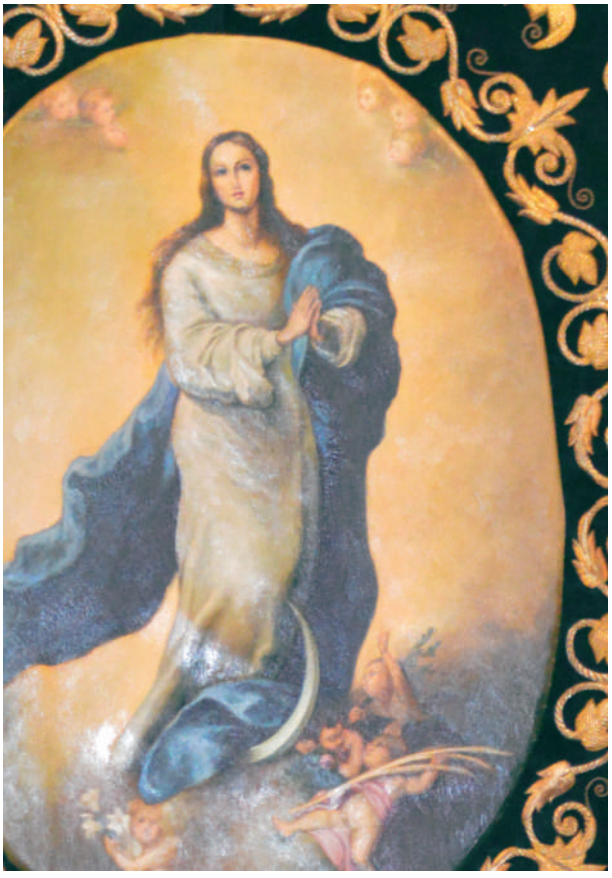

Una fiesta eminentemente del Cerro de San Juan, en el 8 de diciembre, celebramos la Inmaculada Concepción. Este día es una ocasión para alabar a Dios por el DON DE MARÍA, Madre de Dios y nuestra madre.

El 8 de diciembre marca la festividad de la Inmaculada Concepción. La celebración de la Inmaculada Concepción de la Virgen María –situada en los primeros días del nuevo año litúrgico y en el tiempo de Adviento– nos recuerda el destino único de esta mujer judía elegida por Dios. Nuestra Hermandad de Vera-Cruz, se reviste de azul celeste, para proclamar el amor a esta advocación mariana del mes de Diciembre.

Para los cristianos, María es inseparable del niño que dio a luz, Jesús, en quien el Dios vivo se ha manifestado plenamente. Desde el Concilio de Éfeso (431), María es llamada "Madre de Dios". Según la tradición católica, desde el dogma promulgado por el Papa Pío IX, el 8 de diciembre de 1854, ella fue declarada preservada del pecado original desde su nacimiento.

¿Por qué un dogma? Un dogma es una verdad de fe proclamada solemnemente por el Papa que debe ser recibida por la Iglesia. Así, en el 8 de diciembre de 1854 en la *Bula Ineffabilis Deus*, el Papa Pío IX declaró:

> ***"Declaramos, pronunciamos y definimos que la doctrina que sostiene que la Santísima Virgen María desde el primer instante de su concepción, por una gracia y a favor singular de Dios todopoderoso, a la vista de los méritos de Jesucristo, Salvador del género humano, fue preservada inmune de toda mancha de pecado original, es una doctrina revelada por Dios y por lo tanto debe ser creída firme y constantemente por todos los fieles."***

En otras palabras, para acoger al Hijo de Dios, María no podía tener en su corazón un rastro de duda o de rechazo. Dios necesitaba que el don de su amor encontrase una fe perfectamente pura, un alma sin pecado. Sólo la gracia (el don gratuito de Dios) podía prepararla y María es la llena de gracia. Fruto anticipado

Fotografía: Manuel Asián

del perdón ofrecido por Jesús en la cruz, María (que fue concebida normalmente por la unión de su padre y su madre) es inmaculada, pura de todo pecado y preservada de esta separación con Dios que marca el hombre desde el principio de su existencia, el pecado original. Esto nos invita a todos los hermanos del Cerro a tener el mismo corazón dispuesto a servir y amar a los hermanos, sin mancha ni pecado, con generosidad y sobre todo… con deseos de dar a luz a Cristo que en su Vera Cruz nos convoca un año más en estos cultos a su bendita Madre.

Con mi bendición a todos y mis mejores deseos para estos cultos a nuestra Madre en su Concepción Inmaculada.

Antonio Santos Moreno *Pbro.*
Director Espiritual y Párroco de la Estrella

SUPERMERCADOS
BARCO
95 477 08 28

Gestoría Administrativa
AGENTE DE SEGUROS
Miguel Asián González
C/. Cervantes, 68 - Tlf. 954 772 387 - Fax 954 776 007 - Móvil 635 563 519
asiangonzalez@hotmail.com
41100 CORIA DEL RÍO (Sevilla)

Palabras del Presidente del Consejo

Un año más, mi querida Hermandad de la Vera+Cruz me ofrece como Presidente del Consejo General de Hermandades y Cofradías la facultad de escribir en este boletín dedicado a los cultos en honor a Nuestra Madre del Cerro. Es una satisfacción y a la vez una gran responsabilidad recibir esta invitación por su Junta de Gobierno para participar en el mismo. Y siempre lo hago asumiendo un enorme compromiso, animado a transmitir con humildad la importancia que tiene el papel del cristiano en esta sociedad ya bastante secularizada.

Por ello, el necesario cometido para las Hermandades y Cofradías es reflexionar conjuntamente el sentido que tiene el ser asociaciones de fieles cristianos. Muy importante y diría que hasta urgente por tanto nuestra misión, la primera y fundamental la de evangelizar. El hermano y miembro de Junta de Gobierno debe poseer una creciente formación cristiana para llevar a cabo este objetivo que siempre debemos tener en nuestra mente, a la vez de llevar una activa participación en la vida litúrgica y caritativa de la Iglesia.

Nuestras Hermandades nos abren esa puerta a la esperanza pues con su trabajo diario continúan siendo un cauce para que muchos católicos alimentemos en cierta medida nuestra vida espiritual y apostólica.
En unos días los cultos de nuestra querida Hermandad. ¡Qué mejor momento para acercarnos al Señor y a la Virgen María, su bendita Madre!, intercesora y ejemplo para todos nosotros, que en su Concepción Inmaculada siempre nos espera. Mi invitación a participar como hermano en el solemne Triduo en su honor.
Desde este Consejo General os queremos seguir animando a todas nuestras hermandades como pertenecientes a la Iglesia Católica y responsables de la misión de Cristo a seguir trabajando por el florecimiento de la vida cristiana entre los hermanos, alimentando la vida cristiana de cofrades y no cofrades para buscar con ello un mayor compromiso comunitario y apostólico en nuestra Iglesia. Y ya que estamos cercanos a la Navidad, a todos los hermanos os invito a vivirla con un verdadero espíritu cristiano, con espíritu navideño, una Navidad más intensa y más verdadera teniendo presente a los enfermos y más desfavorecidos.

Sebastián Ortega Pérez
Presidente del Consejo General de Hermandades y Cofradías.

Tintorería
MERCHE
LIMPIEZA EN SECO Y LAVANDERÍA
RECOGIDA A DOMICILIO
c/. Santa María, 23 - Telf. 95 477 06 46
41100 CORIA DEL RÍO (Sevilla)

Carnicería Felipón
Elaborados cárnicos
Fábrica de embutidos
Comidas caseras - Sala de despiece
95 577 00 50 TELEFONO DE PEDIDOS
C/ Pinillos, 3 - LA PUEBLA DEL RIO (Sevilla)
www.carniceriafelipon.com

María Madre de la Caridad

Queridos hermanos y amigos, nos aproximamos a los días en que nuestra hermandad hace presente la advocación de su titular, María en su Purísima Concepción. En este curso pastoral, en el que vamos a caminar juntos intentando descubrir uno de los pilares fundamentales de la Vera – Cruz, como es la caridad cristiana, me gustaría llamaros la atención sobre cómo María es y debe ser para nosotros Madre de Caridad.

Fotografía: Manuel Asián

La caridad cristiana, como virtud teologal, se infunde por Dios en nuestra alma, junto al resto de las virtudes teologales, la Fe y la Esperanza, permaneciendo en nosotros mientras seguimos en gracia de Dios. En este sentido para nosotros María es madre de la caridad no solo por haber permanecido toda su vida en gracia de Dios sino también por haber hecho que esta caridad infusa en su alma creciera a lo largo de su vida hasta su máximo extremo, como fue el dedicar su vida, no solo para albergar a Aquel que iba a ser la salvación del mundo, sino para acompañarlo hasta los mismos pies de la cruz y verlo morir, como madre, con todo el dolor de su corazón.

De este modo, todos los cristianos debemos ser conscientes de que la caridad cristiana no crece por la suma de todas acciones caritativas que hagamos en nuestras vidas, sino por radicación de la misma en nosotros, que quiere decir que nuestro nivel de caridad a los ojos de Dios se mide por el acto de caridad más extremo que hayamos hecho, de tal modo que más vale ante Dios un acto extremo, que cien actos tibios, siendo el acto más extremo de todos el de aquél que da la vida por los demás.

María, a lo largo de su vida dio sobradas muestras de ser madre y maestra de la caridad, y uno de esos episodios fue en las Bodas de Caná, donde les dijo a los presentes, *"Haced lo que Él os diga"*. Esta exhortación de la Virgen lejos de tener un carácter impositivo es ampliamente caritativa, pues nos muestra lo que realmente nos conviene, el camino que debemos seguir en nuestras vidas, que es sin duda el hacer lo que Cristo nos diga, fundamentalmente a través del Evangelio. Ese "mandato" de

María resuena con fuerza en el hoy de la Iglesia, ¿Hacemos lo que Él nos dice? o ¿andamos distraídos atendiendo a otras cosas?

La síntesis del mensaje de caridad de Jesucristo para los que queremos seguirlo viene a estar resumida en lo que hemos venido a llamar en nuestra hermandad la escalera de la caridad, que tiene tan solo tres escalones, lejos de los treinta y tres que nos llevan a nuestra ermita. Tres escalones sobre los que seguiremos escribiendo a lo largo del curso, y que son en apariencia muy básicos, pero a la vez difíciles de subir en el mundo que vivimos. Los tres escalones son los siguientes:

1º No quieras para los demás lo que no quieras para ti.
2º Trata a los demás como querrías que ellos te trataran.
3º Trata a los demás como ellos quieren que tú les trates.

Los tres niveles son muy parecidos, pero a la vez muy distintos, y María supo ponerlos en su vida en cada momento. Pues hermanos, que nosotros como hermandad en este tiempo de Adviento seamos capaces de reflexionar acerca de estos tres peldaños y ver en cual de los tres niveles estamos, al mismo tiempo que caminamos en la espera de Aquel que pronto nacerá en nuestros corazones como luz en medio de las tinieblas del mundo.

El Diputado de Cultos y Formación

CAFÉ PARIS
Especialidad en Desayunos
Montaditos Especiales
Tapas Variadas
Calle San Antonio, 4 Local L
41100 Coria del Río (Sevilla)
Tfnos. 954 779 002 - 651 193 310
cafeparisweb@gmail.com cafeparis@hotmail.com

MARMOLES CORIA, S.L.L.
ESPECIALISTAS EN ENCIMERAS DE COCINA
P.I. La Estrella, C/ Panaderos, nave 12
Coria del Rio– Sevilla
Tlfnos.– 954770223/665902439
marmolescoria@marmolescoria.com
www.marmolescoria.com

CAFETERÍA
CERVECERÍA
MARISQUERÍA
PINTO
C/ Venezuela, 4 y Batán , 97
CORIA DEL RÍO
Sánchez Pizjuán, 1
SEVILLA

ópticaguadalquivir
A. Ramírez Ruiz
Antonio Pérez Tinao, 18
41100 Coria del Río (Sevilla)
opticaguadalquivir@hotmail.com
Óptico-Optometrista
t. 954 772 787
m. 638 425 932

Cáritas

Con motivo de la colaboración que la Comisión de Caridad de nuestra Hermandad viene manteniendo con CÁRITAS PARROQUIAL DE SAN JOSÉ, de Coria del Río, le hemos solicitado nos hiciera en esta revista una exposición detallada de su misión esencial, su historia y su funcionamiento para conocimiento de todos los hermanos, detalles que amablemente nos relata y a que continuación transcribimos:

Cáritas es un ministerio Pastoral mediante el que la Iglesia garantiza la acción socio caritativa como parte esencial de su tarea evangelizadora.

El 7 de octubre de 2009 se puso en marcha el equipo de Cáritas Parroquial de San José, después de unos meses de formación y reflexiones sobre la acción que debía llevar a cabo en su labor de acogida. Para todo ello contó con la ayuda del antiguo párroco, Don José Antonio, y del presente, el Presidente, Don Francisco Javier.

En la actualidad el equipo está compuesto por 12 voluntarios comprometidos con Cristo para estar al lado del necesitado. Con sus actos dan testimonio de cumplir la Palabra de Dios, hacer ver a la comunidad que el servicio a los pobres y la lucha por la justicia son características propias de la vida cristiana.

Las acogidas sirven para que, a las familias que van a Cáritas se les haga un seguimiento, se les ayude, además de en alimentos, en vales de dinero, en pago de alquiler y luz, en un acompañamiento que les pueda proporcionar salir de la situación en que se encuentran. Lo que se busca no es simplemente solucionar problemas, sino acoger a una persona que tiene dificultades, orientándola, animándola a luchar por un futuro mejor.

El equipo se reúne todas las semanas para que sus miembros se relacionen entre sí, se creen lazos de fraternidad, se establezcan las normas por las que se han de regir, se acuerden actuaciones y se tomen decisiones sobre las acciones que se vayan a llevar a cabo.

Cáritas San José está presente en todos los actos y celebraciones que hay en la Parroquia y da ejemplo con su actitud coherente con el sentir Cristiano.

Comisión de Caridad

Panificadora
LOS RUMBOSOS
Santa Ángela de la Cruz, 72
Teléfono 954 77 37 10
CORIA DEL RÍO (Sevilla)

Pinturas Pichardo
INTERIORES *
IMPERMEABILIZACIONES *
FACHADAS *
ALISADOS DEL GOTELÉ *
ESTUCOS *
EMPAPELADOS DE PAREDES *
C/. Panamá, 1 - 2º D
Teléfs. 667 556 576
607 241 403
41100 CORIA DEL RÍO
(Sevilla)
pinturas.pichardo@hotmail.com

La Humilde y Antigua Hermandad y Cofradía de Nazarenos
del Santísimo Cristo de la Vera-Cruz,
Purísima Concepción de María Santísima
y San Juan Bautista

Celebrará, dentro del tiempo Adviento, en Honor y Gloria
de su Amadísima Titular, la VIRGEN MARÍA en el Misterio de su

INMACULADA CONCEPCIÓN

TRIDUO GLORIOSO

Durante los días 5, 6 y 7 de Diciembre, a las ocho y treinta de la tarde,
en la Ermita de San Juan Bautista,
cuya predicación estará a cargo del

RVDO. P. D. ANTONIO SANTOS MORENO

A las once de la noche del día 7, tendrá lugar
la Vigilia de María Inmaculada.

El día 8, festividad de la Inmaculada Concepción,
a la una del mediodía
MISA FUNCIÓN PRINCIPAL

Oficiada por nuestro Director Espiritual

RVDO. P. D. ANTONIO SANTOS MORENO

Durante la misa las hermanas harán pública Protestación de Fe
de todos los Dogmas y Verdades, especialmente el de la Inmaculada Concepción,
que enseña nuestra Santa Madre Iglesia Católica.
Al finalizar la Eucaristía la Stma. Virgen
quedará expuesta en Devoto Besamanos y a continuación
se hará ofrenda floral al Simpecado de Ntra. Sra. del Rocío de esta Villa.

Dibr J. GALLARDO

PVRA ET MVNDA

TOTA PVLCHRA ES MARIA

SINE LABE CONCEPTA

Noticias

LA ERMITA DE SAN JUAN BAUTISTA SE INMATRICULA EN EL REGISTRO DE LA PROPIEDAD COMO PROPIEDAD DE NUESTRA HERMANDAD

Tras más de dos años de múltiples gestiones y la tramitación de un expediente de dominio, el pasado mes de julio la ermita de San Juan Bautista, de Coria del Río, quedó inscrita en el Registro de la Propiedad como propiedad de la Antigua y Humilde Hermandad y Cofradía del Stmo. Cristo de la Vera-Cruz, Purísima Concepción de María Stma. y San Juan Bautista, de dicho municipio.

Aunque desde que nuestra Hermandad se constituyó al inicio del siglo XVI y se estableció canónicamente en la referida ermita, la misma ha venido poseyéndola a título de dueña sin interrupción alguna, como innumerables documentos públicos y privados de los siglos posteriores lo demuestran, no ha sido hasta ahora, cuando tras la tramitación de un expediente de dominio, ha quedado inscrita a su favor en el Registro de la Propiedad.

Con motivo de tan feliz inscripción, en la que han colaborado generosa y gratuitamente el Sr. Notario de Coria del Río, Don Francisco Javier Valverde Fernández, tramitando el indicado expediente, y la Sra. Registradora de la Propiedad de Aracena, Doña Reyes Muñiz, que ha asesorado en todo momento su curso, la Hermandad, al finalizar la santa misa del día 21 del pasado mes de septiembre oficiada en la ermita, les hizo entrega, por medio del Hermano Mayor, de sendos crucifijos, réplicas del Stmo. Cristo de la Vera-Cruz, y les ofreció un refrigerio como sincero agradecimiento a ambos.

SÍNODO DE LOS JÓVENES INVITACIÓN DEL GRUPO JOVEN

Otro año más, nos dirigimos a todos los jóvenes de la Hermandad a través de esta revista, y en esta ocasión para deciros que el pasado mes de Octubre vivimos un acontecimiento muy importante para todos nosotros: La iglesia estuvo celebrando el Sínodo de los Jóvenes para ver cuáles son las diferentes realidades vividas por ellos actualmente. Sin lugar a duda, esto muestra la importancia que tenemos para la Iglesia.

Es una realidad que cada vez son más los jóvenes que deciden comprometerse con algún grupo de trabajo relacionado con la Iglesia. Por tanto no dejéis pasar la oportunidad para integraros en alguno y, especialmente, desde aquí os invitamos a que forméis parte del Grupo Joven de esta Hermandad, para que de forma diferente puedas vivir las actividades que llevamos a cabo en el mismo.

Con las variadas actividades que realizamos durante el año, como son la peregrinación andando al Rocío, las convivencias, la participación en los actos litúrgicos, como los cultos y el vía+crucis, en los actos de oración y otras más, intentamos poco a poco seguir el camino de nuestra Fe. Como nos dijo el Papa Francisco, el Señor nos tiene reservado algo muy grande a cada uno de nosotros. ¡Anímate a descubrirlo, Os esperamos!

TALLERES
Asián - Lora
MECÁNICA
CHAPA Y PINTURA
Trabajamos todas las compañías de seguros
Materiales de primeras marcas
Polg. Ind. Coria, C/ Alfarería, 7
Telf. y Fax: 95 477 23 43
Móviles: 673 725 994 - 616 144 789
talleres-asian@hotmail.com
41100 CORIA DEL RIO
(Sevilla)

M.C.A.®
Antonio Alberto Sánchez Alcaide
Montajes de Cubiertas Andalucía, S.L.
Pol. Ind. La Estrella, C/E, nave 15
41100 Coria del Río (Sevilla)
Tlf. 954 776 584 Fax: 954 772 851
Móvil: 629 316 413
www.mcasl.net
mca@mcasl.es

DEL ESTABLO A LA CRUZ

El pasado año nuestra hermandad fue pionera en una iniciativa maravillosa traída por nuestras hermanas de vera cruz: la realización del primer Belén viviente en el Cerro; con esta representación rica en detalles y en un entorno único de nuestro pueblo, acercamos a los numerosos visitantes que nos acompañaron, al misterio del nacimiento de Jesús de Nazaret y a otras páginas de la "historia de la salvación", recreadas por nuestros hermanos en el patio de nuestra ermita.

Con esta representación festiva a las puertas de la Noche Buena, los hermanos de nuestra hermandad llevamos a todo el que se acercó a nuestra ermita, la Buena Noticia del nacimiento del "Rey de Reyes", el mismo que meses más tarde mostrará su amor redentor, clavado en una cruz por las calles de nuestro pueblo. Con esta iniciativa podemos decir sin equivocarnos, que acompañamos a Jesús desde su establo a su verdadera cruz.

Con esta nueva actividad de hermandad, hemos vivido unos días de convivencia entre hermanos de todas las edades, compartiendo la ilusión de un proyecto que en su primer año fue calificado como un verdadero éxito por todos los que nos visitaron.

Este año celebraremos una nueva representación de la Natividad de Nuestro Señor Jesucristo, el próximo 22 de diciembre, en horario de 11 a 13h y de 15 a 20h. Las entradas se podrán adquirir de forma anticipada, en los establecimientos que se indiquen.

Todo aquel hermano/a que quiera participar en el II Belén viviente, puede notificarlo a cualquier componente de la comisión destinada a organizar el acto.

Fotografía: Ricardo Lozano

Desde la escalera se vivirá un ambiente festivo con la participación de grupos cercanos a la hermandad, que pondrán a disposición de la misma sus dotes culinarias, ofreciendo a todos distintos platos. También podremos adquirir los distintos dulces elaborados por nuestras hermanas.

Repitamos el maravilloso día vivido el pasado año y que sea para mayor gloria de nuestro Señor Jesucristo. Así sea.

LA ABACERIA
Su Tienda Especializada
JABUGO
Su Tienda Especializada
DISTRIBUCIONES DE ALIMENTACIÓN
Jamones, Embutidos, Quesos, Conservas y Bebidas
Tienda Gourmet Especializada:
C/. Méndez Núñez, 11 - Tfno.: 95 477 15 61
(CORIA DEL RÍO - SEVILLA)
www.ibericoslaabaceria.com • info@ibericoslaabaceria.es

Avisos y citaciones

JURA DE NUEVOS HERMANOS

El día 5 de diciembre, primer día del triduo a Nuestra amantísima titular, tendrá lugar la jura de los nuevos hermanos de nuestra Hermandad, durante la santa misa.

CASA HERMANDAD

Durante los días 5,6 y 7 de diciembre el Grupo Joven abrirá la casa hermandad tras finalizar las misas en honor a nuestra titular, para que pueda degustar nuestras típicas tapas.

TRIDUO (COMISIÓN DE CARIDAD)

Como en otras ocasiones, las personas que deseen asistir a los cultos y que por algún impedimento físico no pudieran subir por sí mismas a la ermita, podrán dirigirse, con suficiente antelación, al teléfono 667 46 51 82 para acercarlas en automóvil.

COMIDA DE HERMANDAD

Como viene siendo habitual, tras la Función Principal del día 8 de diciembre tendremos la tradicional comida de Hermandad en los Salones Caura.

Todo aquel que desee acompañar a la Hermandad en esta comida de convivencia puede solicitar las invitaciones a cualquier miembro del equipo de tesorería hasta el 5 de diciembre.

MISA DE COSTALEROS

El jueves 20 de diciembre, a las ocho y treinta de la tarde, se celebrará en nuestra Ermita la ya tradicional misa de costaleros de nuestra Hermandad. Rogamos a todos los costaleros de la Hermandad su asistencia al acto.

PRESENTACIÓN DE LOS NIÑOS

El próximo jueves día 27 de diciembre de 2018 a las 18:00 horas, tendrá lugar la santa misa con motivo de la festividad de los Santos Inocentes y de la Sagrada Familia. Al finalizar la misa tendrá lugar el acto de Presentación de los Niños y Niñas al Señor de la Vera-Cruz y la Santísima Virgen de la Concepción. Invitamos a todos los padres y abuelos a que acerquen a sus hijos y nietos hasta los pies del Señor.

CARTERO REAL

Como en años anteriores, el próximo 3 de enero recorrerá por las calles de nuestra localidad, el cortejo de nuestro cartero real, organizado por el Grupo Joven y acompañados por jóvenes de las demás hermandades de nuestra localidad. Como novedad se adelantará la salida a las 16:30h.

HIELOS DEL SUR
FABRICANTE DE HIELO

Pol. Ind. LA ESTRELLA
C/. Pintor, Nave n.º 30
41100 CORIA DEL RÍO (Sevilla)
FÁBRICA: Tlf. 954 772 211
Móv. 672 630 687
www.hielosdelsur.com
info@hielosdelsur.com

CALENDARIO DEL CERRO

Nuestra Comisión de Caridad edita un año más el "Calendario del Cerro", en el que podremos disfrutar de nuevas fotografías relacionadas con nuestra Hermandad. La finalidad de este calendario no es otra que recaudar fondos para las obras de caridad de la Hermandad. Se pondrá a la venta durante el Triduo a la Santísima Virgen: donativo 2,50 euros.

XXX PREGÓN DE LA VERA-CRUZ

El sábado 6 de Abril de 2019, se celebrará el XXX pregón de nuestra Hermandad, el cual será a cargo de nuestro hermano D. Rafael Pichardo. Desde ésta, nuestra revista, queremos felicitar a nuestro hermano y pregonero.

MISA POR FALLECIMIENTO DE HERMANOS

En el deber que como Hermandad tenemos de celebrar misa en sufragio por el alma de todos nuestros hermanos difuntos, os pedimos que nos comuniquéis el fallecimiento de cualquier hermano que emprenda el camino hacia el Padre. Para ponernos de acuerdo con la familia del difunto en el día de la celebración, disponemos del teléfono de atención a cultos: 616570929.

Nuestros hermanos difuntos, por si mismos ya no pueden hacer nada para llegar al Padre, sin embargo, con nuestra ayuda e intenciones si podemos ayudarlos y es nuestro deber como cristianos.

Neumáticos ROJAS BIZCOCHO
(A. ROJAS BIZCOCHO)
Lavado - Engrase - Equilibrado
Pinchazos - Pulido de Faros
Avda. 1º de Mayo, 27
Tlf. 95 477 44 22
CORIA DEL RÍO (Sevilla)

papelería
"LA ESTRELLA"
Avd. 1º de Mayo, 30 (Coria del Río)
Fax: 954 77 57 96
email: papeltec@telefonica.net

ebano
carpintería
C/ Panadero - J. nº14 - 41100 Coria del Río (Sevilla)
Teléfonos: 692 600 934 - 692 600 935
E-mail: info@carpinteriaebano.es
www.carpinteriaebano.es

TEJIDOS ILDE
Ilde Martínez Pinto
Gerente
C/ Carretero, 22
Coria del Río
41100 Sevilla
95 477 23 45
670 959 401
tejidosilde@hotmail.com
http://todotelasymas.blogspot.com.es/

Las sacristías de la ermita de San Juan Bautista de Coria del Río

La sacristía, según los manuales de liturgia, es aquella estancia en la que se guarda el ajuar de culto, donde los ministros sagrados se revisten y donde se organiza la procesión de entrada para los diferentes cultos a celebrar en el altar. Por este motivo se solía disponer la sacristía a los pies del templo para poder organizar la procesión de entrada de los ministros celebrantes hasta el altar. En mi opinión dos han sido las sacristías con que ha contado la ermita de San Juan de Coria del Río: la actual (finales s. XVI - principios del s. XVII) y una anterior (probablemente de finales del s. XV).

La estancia de la sacristía en muchas parroquias de España tuvo su arranque de uso particularmente en el s. XV. En el artículo que el año pasado de 2017 publiqué en la *Revista de feria* de Coria del Río propuse una nueva interpretación sobre la puerta que en la ermita de San Juan da paso al antiguo cuarto de los pasos de la Hermandad de la Veracruz y actualmente usado como secretaría y sala de juntas de la misma. Se trataba en el citado artículo entre otras cuestiones de un análisis desde el punto de vista histórico del citado templo y desde el punto de vista de la evolución de la liturgia católica. Ahora pretendo justificar y abundar sobre la cuestión de la asignación de ese espacio como antigua sacristía, sobre todo teniendo en cuenta que la sacristía junto con la existencia de una pila bautismal y campanario son exigencias de un templo que actúe como parroquia y este fue el caso de la ermita de San Juan en ciertos momentos. Según las recientes hipótesis de M. Ramírez que ratifica R. Ronquillo la ermita de San Juan fue construida en el último cuarto del s. XIII en la recién conquistada villa Coria a los musulmanes cuando fue repoblada por cristianos.

Durante la Edad Media, muchas iglesias no tenían sacristía, o eran muy pequeñas, puesto que el modesto ajuar sagrado se guardaba en bancos o armarios en las inmediaciones del altar. En época antigua los historiadores de la liturgia nos relatan que existían dos espacios que se podían denominar sacristía en las iglesias parroquiales: una estancia para la reserva eucarística y otra para vestirse los ministros que iban a celebrar la Santa Misa. Lo habitual era que en muchos casos, ambas formas de sacristía coincidiesen en una misma pieza de tamaño reducido. Habitualmente esa estancia contaba con armarios y nichos horadados en el espesor de los muros donde se guardaba el ajuar sagrado (vasos sagrados y candelabros, junto con manteles y las indumentarias sacerdotales) también se guardaban el copón en un arca-sagrario, el portaviático y los santos óleos empleados en los sacramentos del bautismo y la unción de enfermos. En algunos raros casos la sacristía se podía localizar como edificio aparte fuera del templo propiamente dicho.

La iglesia del "Señor San Juan" que es como se reconocía primitivamente a la ermita del Cerro Alto tuvo gran importancia por hacer de parroquia durante ciertos periodos en la villa de Coria, particularmente dada su solidez constructiva cuando hubo que reconstruir la parroquia de la Estrella por su incendio en 1598 (mucho se tardó en su reparación) o tras su ruina con motivo de terremoto de Lisboa acaecido a mediados del s. XVIII.

Se puede decir que la puerta original de la ermita miraba al río Guadalquivir, puerta que por su estilo mudéjar llevó a pensar que todo el templo era de la época de los Reyes Católicos, es decir de finales del s. XV. Hay ciertas razones para pensar que la construcción de la ermita es anterior, si bien pudieron ser hechas algunas modificaciones posteriores en el edificio, como la puerta de la que hemos hablado con arquivolta apuntada, ciertamente de finales del s. XV. En la misma época se pudo hacer la actual Capilla Mayor de la ermita según parece indicar la tipología de solería de "ladrillo a la palma" y las olambrillas empleadas en este presbiterio y se labra también el sagrario/sacristía que actualmente es la secretaría de la Hermandad, donde se encontraron también nichos horadados en los muros. Otro dato relevante es la forma de arco conopial que muestra el hueco de la puerta que comunica con la nave del templo, pues existen muchos paralelismos de esa forma aplicada a las puertas de sacristías ya que la misma recuerda al conopeo o paño/velo que cubre el copón donde se hace la reserva de las formas eucarísticas. Esta puerta conopial fue descubierta de forma casual al hacer unas obras hace años, y creemos debió construirse en un momento próximo a la reforma de la puerta original de templo que aún se conserva al lado de la anterior. Estimo que su forma conopial es un sello que confirma su uso como una vano de paso a la sacristía/sagrario.

Muy probablemente en el fondo de la nave y cerca de la puerta de acceso al campanario y de dicha puerta conopial debió situarse la pila de bautismo.

Posiblemente entre 1570-1600 d.C. se construye el Camarín en el ábside de la ermita (donde aún estaba ciertamente situada la imagen de S. Juan antes de pasar a esa ubicación el santísimo Cristo de la Veracruz, pues una Cruz de Malta pintada sobre cal corona el arco del camarín, cruz tapada por el retablo) y también la sacristía actual como adosados de la Capilla Mayor de la ermita.

La construcción en particular de la nueva y actual sacristía pensamos que debe corresponder a las necesidades litúrgicas derivadas del Concilio de Trento, que propone una situación de la sacristía en posición lateral al presbiterio y con acceso directo al mismo. En esta época es cuando se construyen muchas sacristías nuevas en parroquias y catedrales. La sacristía fue anteriormente un espacio plural para guardar elementos de la liturgia, los libros parroquiales, los óleos etc., la sacristía con uso individual para revestirse es cosa de Trento cuando, precisamente, el arca-sagrario se dispone sobre el altar a los pies del retablo. En conclusión, la presencia de sacristía nos confirma el uso inveterado como viceparroquia que ha tenido la ermita de San Juan en Coria del Río.

F. J. Barragán de la Rosa
Agosto 2018

Restauración del palio

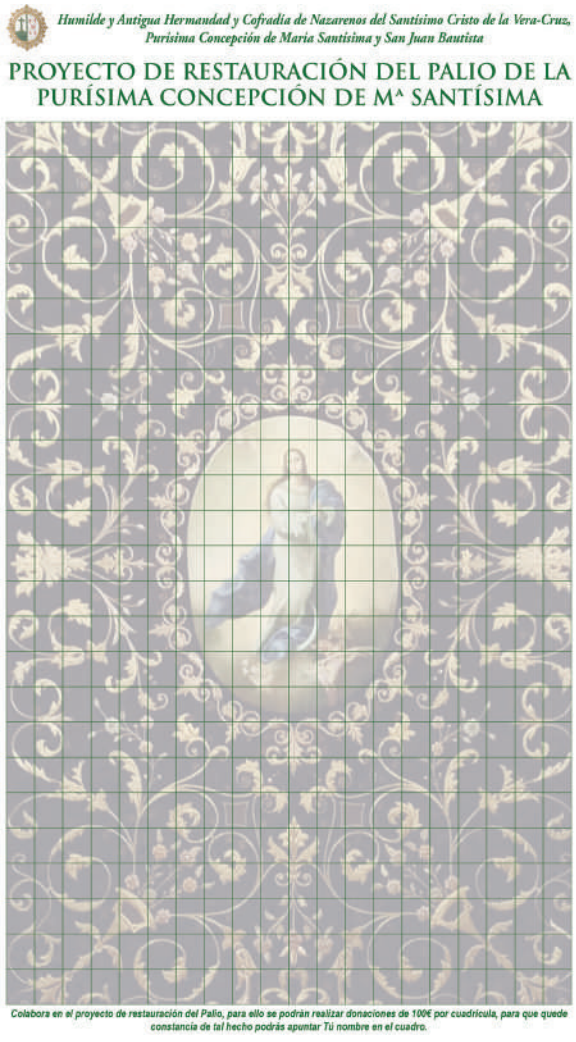

Como todos sabemos el pasado mes de Junio comenzamos el proyecto de restauración del conjunto de bordados del palio de la Santísima Virgen de la Concepción y pasado a nuevo terciopelo. Desde la comisión creada para el seguimiento de esta importante restauración hemos querido poner en marcha una campaña de captación de fondos, con las que los hermanos puedan colaborar a sufragar estos trabajos.

Por ello, en los próximos cultos de la Santísima Virgen se expondrá en las dependencias de la ermita una imagen del techo de palio dividido en 500 cuadros. Podrán realizar donaciones de 100 €, inscribiendo su nombre en dichos cuadros. El donativo se podrá realizar en efectivo, al grupo de tesorería de la hermandad, o por transferencia bancaria al siguiente número de cuenta, indicando en el concepto de "Donativo restauración del Palio". ES97 2100 7778 1122 0013 7618.

Comisión para la restauración del palio.

papelería
JOSE
copistería
Avd. 1º de Mayo, 31 - Coria del Río

TALLERES
ANGULO Y GONZÁLEZ, S.C.
MECÁNICA, DIAGNOSIS, AIRE ACONDICIONADO
Tlf.: 955 77 05 40 · Móv.: 606 435 415 · 606 435 416 · 606 435 417
Avda. Isla Mayor, 57-59 · 41130 LA PUEBLA DEL RIO (Sevilla)
tallerangulloygonzalez@hotmail.com

GARCIA'S & ANTUNEZ
CONSTRUCCIONES
EMAIL: a.garcia.antunez@gmail.com
TLFNOS: 665 935 307 - 605 060 574

todootaller.com
MECÁNICA GENERAL
955 493 437
LAVADOS
673 266 978
Avda. Blas Infante
CORIA DEL RIO

Descarbonizadoras Verdugo
Tlfs. 95 477 10 02 • 687 587 643
www.autosverdugo.com
LIMPIEZA INTERIOR DE MOTORES

EUROCOCINA
954 77 52 74
Polg. Ind. La Estrella - Sector C, Naves 16-17
41100 Coria del Río (Sevilla)

Auto-Repuestos
Pavón, S.L.
GRUPO Cecauto
GRUPO Holy-Auto®
C/. Virgen de los Dolores, 20
Tlf. 954 159 090
41940 - TOMARES (Sevilla)
Avda. 1º de Mayo, 40
Tlf. 954 778 681- Fax 954 770 432
41100 - CORIA DEL RIO (Sevilla)
Mail: autorepuestos_pavon@hotmail.com

Avelina Ferrari entre hermanos

Visitamos en su casa a doña Avelina Ferrari Márquez, una de las hermanas más antiguas de nuestra Hermandad y que pese a sus años nos contesta amablemente a nuestras preguntas.

Avelina, tu familia ha sido de las más fuertemente unidas a la Hermandad de la Vera-Cruz. ¿Cuál de tus familiares fue el primero que recuerdas que estuvo vinculado a esta Hermandad?

Recuerdo que mi madre y también mi tía tenían una gran devoción al Señor del Cerro y una gran vinculación con su hermandad. Ellas me inculcaron y también a mis hermanas el cariño que siempre le hemos tenido.

Fuiste durante muchos años la encargada de llevar las cuentas de las cuotas que cobraban las celadoras de la hermandad ¿Cuándo asumiste ese cargo y qué hacías?

Siendo muy joven, todavía estaba en el colegio de doña Dolores, cuando me propusieron que llevase las cuentas de las cuotas de las hermanas. Acepte el cargo y desde entonces yo recibía de cada una de las celadoras las cuotas que ellas cobraban y las pasaba al Libro de Cuentas, que después revisaba la Tesorera. Así lo hice hasta que la cobranza de las cuotas de las hermanas pasó al mismo cobrador que la de los hermanos.

Tus hermanas Isabel y Pepa, ya fallecidas, dedicaron mucho tiempo de su vida a ayudar, a mantener y revitalizar la Hermandad. ¿En qué asuntos participaron más y cuáles de ellos las considera de mayor importancia?

Mi hermana Isabel en muchísimos, el más importante fue el encargo de la talla de la imagen de la Virgen. Fueron muchas las veces que estuvo en el taller de Barbero para seguir de cerca los trabajos de dicho escultor, con el cogió mucha confianza, siempre la trató muy bien y fue su mayor satisfacción el que una vez acabada fuera tan bonita y gustara tanto. Mi hermana Pepa trabajó mucho, junto Antoñita Ferrari, en la adquisición de la corona de plata sobredorada de la Virgen. Fue una cosa en la que trabajó con mucha ilusión. Después vino la compra del nuevo manto y el bordado del palio de su paso, para lo que Isabel fue tantas veces a casa de doña Esperanza Elena Caro para ver los trabajos, que cogimos una buena

amistad con ella. También al taller de Villarreal para ver los trabajos de la corona. Fueron muchos los días que iba a ver los trabajos de uno y otro y quien hacía de chófer de ella era yo. Los dos la trataban muy bien.

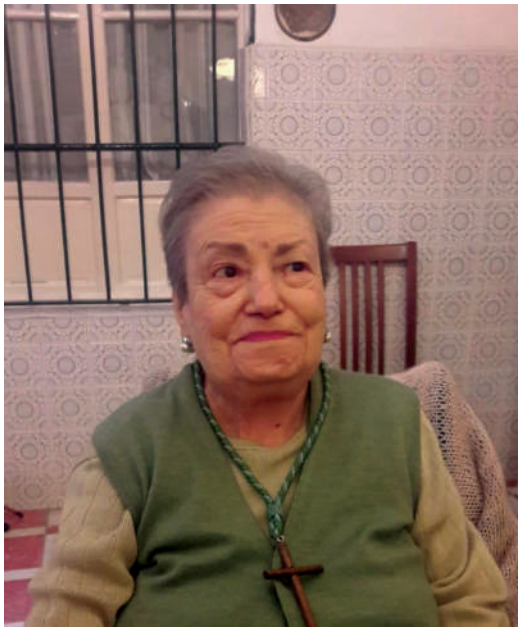

Han sido muchos los acontecimientos que se han producido en la hermandad a lo largo de tu vida. ¿Cuáles de estos los consideras más celebrados?

De los muchos que ha habido en la Hermandad para mí el mayor fue la llegada a Coria de la imagen de la Virgen. Fue un acontecimiento inolvidable para los que tanta ilusión pusimos en ello. Fue bendecida en la parroquia y ha sido admirada por los feligreses desde el primer momento en que la vieron.

La vida en las hermandades como cualquier otra asociación tiene sus satisfacciones y sus momentos de insatisfacción. ¿Han sido más las satisfacciones en esta hermandad que las insatisfacciones o molestias?

Han sido muchas las satisfacciones pero la mayor fue la traída y llegada de la imagen de la Virgen a Coria y su traslado a la ermita, después de bendecirla. Fue una grandísima satisfacción. Disgustos los ha habido pero no muchos y de poca importancia.

Entre los momentos de satisfacción que se tienen en la hermandad hay uno que es la procesión del Jueves Santo, ¿Cómo se ha vivido ese día en tu familia durante tu vida?

Pues era el día más alegre que teníamos en mi casa. En ese día no se paraba de recibir a tantas personas que venían a visitarnos para preguntar por tan variadas cosas de la Hermandad y de la procesión como no podéis imaginar. Hermanos de todas las edades, costaleros, monaguillos, hasta el técnico que ponía el foco para iluminar la bajada de los pasos por la cuesta, pasaban por mi casa para comentar o pedir alguna cosa. Y ya en la madrugada recibir en la puerta de mi casa, acompañados de tantos familiares y amigos, al Señor y a la Virgen fue siempre el momento más feliz vivido en ese día, pues los costaleros siempre querían agradecernos el cariño que teníamos por la Hermandad, moviendo los pasos de la mejor manera que los mejores costaleros saben hacerlo. Nunca faltaba el son de la marcha *Los campanilleros* en el momento de llegar la Virgen a mi casa.

NEUMATICOS
RAMÓN
Servicio de Neumáticos • Mecánica Rápida
Lavado Automático • Alineación de Dirección
Pastillas de Freno • Tubos de Escape
Avda. Isla Mayor, Políg. Prado, Parc. 17 nº 93
Tlf. 95 577 22 87 - La Puebla del Río (Sevilla)

CV CASA VIDAL
Monturas, Guarniciones y Artículos de Equitación
Isaac Peral, 26
41100 CORIA DEL RÍO
(Sevilla)
www.casavidal.org
Tlf. 954770656
Móvil. 659849895
Fax. 954779081
email: fernando@casavidal.es

Neumáticos y Mecánica Rápida

GOODYEAR DUNLOP Sava DEBICA FULDA

Trabajamos todo tipo de marcas

Polg. Ind. Guadalquivir, C/ Progreso, 1
GELVES
Telf. 955 762 948

C/ Espinosa y Cárcel, 12, Nervión
SEVILLA
Telf. 954 634 359

Polg. Ind. Alcala X, C/ Cuatro. Nave, 7
ALCALA DE GUADAIRA
Telf. 955 631 650

C/ Alcalde Fernando Castellano, 3
SAN JUAN DE AZNALFARACHE
Telf. 954 767 692

Ctra. de Carmona, 22, Esq. Francisco de Ariño, 4
SEVILLA
Telf. 954 910 956

Polg. Ind. Almargen, C/ Buena vista. Nave 3-15
BORMUJOS
Telf. 955 406 375

sevineumaticos@vulco.es - www.sevineumaticos.com